

九州大学歯学部 同窓会福岡支部 会報

2019/12 No.21



発行人 鎮守信弘

〒814-0022

福岡市早良区原1-11-10

092-841-8100

cai15170@pop17.odn.ne.jp

**Kyushu University Faculty of Dental
Science Alumni Association**
Fukuoka

表紙写真
W杯ラグビー記念ボールと
九大歯学部ラグビー部



CONTENTS

1. 卷頭挨拶
2. 役員紹介
3. 福岡支部総会報告
4. 厚生事業報告
5. 学術事業報告
6. 渉外事業報告
7. 平成30年度庶務報告、会計報告
8. 編集後記

巻頭挨拶

常務理事 田中 慎一

支部会員の皆様、こんにちは。常務理事を務めさせて頂いております17期の田中慎一です。

元号が「令和」に変わって半年が過ぎ当初の違和感も次第になくなりつつあります。実は17期は平成元年が卒業年でした。昭和の終わりの重苦しい空気の中で国試の勉強をしていたのを思い出します。平成がそのまま自分の歯科医としての歴史でした。支部に関わって20年以上になりますが、九大の先生方のイメージとして多少クールな印象を持っています。自分は自分他人は他人みたいな。はじめは中々話しにくい感じですが、でもひとたび話しかけたりすれば旧知の間柄のように近くに感じられます。当初の支部



は上から下まで歳の差が少なかったからでしょうか、理事会の中でも先輩が幅を利かすでもなく、大声をあげる人もなく、下の者もあまり気を使うこともなく、何か少しゆるい感じなんです。にやにやしなからでも会務をテキパキこなしていたようです。今や歯学部50周年を超えて、同窓生の年代も広がりましたが、こういう九大のカラーはそのままな気がします。あくまで私見ですが。

さて支部の行事として総会、学術講演会、レクリエーション、忘年会等があります。総会・忘年会は、鎮守支部長の考えでもあります卒業就職希望者と会員の接点を作りたいとのことでの懇親会としても企画しています。また学術講演会は毎回他大学の先生方にも高い評価をいただいています。レクリエーションは若い支部役員の先生達が知恵を絞って企画しています。支部会員の皆様、初めての方も是非行事に参加してみてください。最初の一步だけ少し勇気を出してもらえばいいんです。あとは水に溶けるようにうまくいきます。

それでは令和の時代も九大歯学部同窓会福岡支部をよろしく申し上げます。

役員紹介

支部長	鎮守 信弘	10	慶弔	古市 幸秀	18	会計	太田 純明	27
副支部長	鬼木 昭夫	13	広報	藤瀬 多佳子	17	会計	村上 絢子	30
	吉田 清隆	14	広報	伊與田 清美	20	厚生	戸川 淳二	24
	田中 秀樹	16	広報	村辻 精一郎	24	厚生	西岡 真人	28
	江頭 毅	17	庶務 HP	吉村 富美	19	厚生	的野 良就	30
専務理事	安部 修武	17	庶務	里村 弘子	20	粕屋	堤 春比古	16
常務理事	田中 慎一	17	記録	林 晃史	24	筑豊	伊藤 剛	32
			記録	國武 順子	25	糸島	山崎 浩史	21
監事	岸 哲也	7	学術	諸岡 隆之	25	筑紫	藤田 啓一郎	20
監事	富谷 尚	12	学術	安永 敦	31	福齒	米田 雅裕	15
顧問	西原 正治	6	学術	村田 直久	33			



4月13日（土）午後6時30分から中洲IPホテル地下「博多中洲 旬菜万葉」で開催された。参加者は支部会員39名、来賓として本会から久保秀郎会長、九大から研修医7名と引率の顎口腔外科坂本瑞樹先生、計48名であった。

当日会場となったIPホテルは改装中で、外壁には工事幕が、床にはベニア板が張り巡らされており、本当にここが会場なのだろうかと心配しつつ地下へと降りて行った。

そんな会場の様子を鬼木副支部長は開会の辞で（晴天にもかかわらず）「本日は足元のお悪い中ご参加いただきありがとうございます」と表現し、参加者の笑いを誘っていた。

支部長挨拶の後、江頭先生が議長に選出され、平成30年度事業報告・会計報告、平成31年度（令和元年度）事業計画案・予算案が承認された。

その後懇親会が行われ、例年ご協力いただいていた新井先生から引率係をバトンタッチされた坂本先生と研修医の先生方からの自己紹介があった。若くてイケメン揃いの挨拶に女性の大先輩方から黄色い大声援が送られていた。

万歳三唱の後、閉会となった。

（伊與田 清美記）

厚生事業報告

ゴルフコンペ

22 October 2019

令和元年10月22日、令和初の福岡支部ゴルフコンペが、今年限定で祝日となった即位の礼の日に、令和ゆかりの地である坂本八幡宮近くにある、太宰府ゴルフクラブで華やかに執り行われた。新天皇の即位を祝福するかのように、秋晴れのさわやかな天気のもと、総勢24名が集会した。

朝の練習場は九州大学出身の歯科医師で独占されるほど参加者は早めに来場し、練習に勤しんでいた。スタート前に集合写真を撮り、鎮守支部長にご挨拶をいただき、第1組がスタートした。この日は終始天気が良く、風も穏やかで参加者皆さん和気あいあいと交流を深めながら、ナイスショットを喜び、ミスショットを楽しみ、そしてゴルフ自体を楽しんだ。

プレー終了後2階の食堂で表彰式が行われた。栄えある優勝は、学内支部の荻野洋一郎先生がベストグロスとともに77ストロークで獲得した。準優勝は福岡支部の高橋富美先生、第3位は私、的野良就が獲得した。20年ぶりにゴルフをラウンドし、生還できるかご自身で心配されていた、本会監事の石井潔先生がブービー賞を獲得、その他の賞が発表され会は終了した。充実した一日であった。

(的野 良就記)



ホークス応援ツアー

12 May 2019



5月12日（日）13時から、毎年恒例のソフトバンクホークス観戦がヤフオクドームで開催された。

今年も天候に恵まれ、子供も楽しめるECCキッズパークに支部会員、家族、従業員が多数集結した。

千葉ロッテとの3連戦の3戦目でした。鷹ガールデーということもあり、女性にはピンクのユニフォームが配られ、スタンドはピンク一色となっていた。

ホークスはミランダが先発のマウンドに上がります。

ゲーム序盤デスパイネのホームランで1点を先制します！さらに今宮の3ランホームランで点差を広げます。

ゲーム中盤4回5回6回に1点ずつ失い緊迫した展開になります。

7回には2本のタイムリーで逆転され、そのまま逆転することできずに4-5での敗戦となりました。

大学からも口腔生理学の重村教授、口腔総合診療科の和田教授に参加していただいた。ゲームを観戦しながら、ビールを飲みながら、楽しく交流できたとても楽しい1日となった。

(村辻 精一郎記)



2019年11月10日

例年通りの福岡マラソンに加え、今年は即位パレードが行われる中、第3回目となる『大相撲九州場所』観戦がおこなわれました。

参加者は44名！ 初日からの鶴竜の休場を八角理事長が詫げる協会挨拶で始まりましたが、九州場所初日は、なんと九州大学歯学部同窓会福岡支部で11もの桟席が埋まり、見事『満員御礼』の垂れ幕が下がる事態となりました。

今年も桟席には空いたビール缶や日本酒、ワインなどが複数見受けられ、中にはスパークリングワインまで持ち込み、コルクが勢いよく土俵まで届きそうなくらい盛り上がっているチームも見受けられました。番付表片手にお気に入りの力士登場の順番をチェックする先生や、花道入り口に降りて入場する力士を間近で観たり、はたまた、桟席で盛り上がりすぎて、土俵に背を向けて呑んでる先生がいたり？いなかったり？それぞれ思い思いに楽しまれているようでした。

そして、東の花道すぐ横最前列の砂かぶり席で24期の林晃史先生が、テレビ映りを気にしてか？真剣に観入っている姿が印象的でした。

お陰様で多数の参加を頂き、とても楽しい時間が過ごせました。来年も皆さまの参加をお待ちしています！



(戸川 淳二 記)

学術事業報告

第63回 九州大学歯学部同窓会 福岡支部主催学術講演会

「誰にでもフラップ手術はできる!」~日常臨床での歯周外科手術の導入~

講師: 医療法人 木村歯科

船越歯科医院

木村 英隆 先生

笹田 雄也 先生

令和元年6月19日(水)、木村英隆先生と笹田雄也先生をお迎えし、午後7時30分より福岡県歯科医師会館にて上記演題でご講演いただいた。日常臨床に歯周外科手術を取り入れたいと考えているものの、なかなかきっかけを掴めずにいる方も多いのではないだろうか。本講演では、歯周治療においてご高名な2名の講師をお迎えし、歯周外科手術を始める上で重要となる知識について、明瞭かつ具体的にお話しいただいた。

最初に、木村先生より歯周外科手術を行う前の歯周初期治療の重要性についてお示しいただいた。歯周外科治療の話となると、その術式に目が行きがちである。しかし、成功するためには初期治療をしっかりと行い、外科手術前に病態を改善させる(ポケットデプス 4-6mmに抑える)ことが重要であることを、具体例を交えながらご教授いただいた。

続いて、笹田先生に、歯周外科手術を始める上で、まず取り組むべき課題であるフラップ手術について、治療の流れをご説明いただいた。若手の先生が初めて取り組むことを想定し、術前から術後までの細かい手技(切開線、剥離、デブライメント、縫合、投薬など)を具体的かつ分かりやすく解説していただいた。

最後に再び木村先生より、術後のメンテナンスの重要性についてご説明いただいた。最低でも3か月に一度のメンテナンスを行うことが成功に必須であるとのことであった。実際の臨床の場では、手術という選択肢を受け入れていただいたり、メンテナンスにお越しいただいたり、歯周外科治療において患者様との関係性が重要であることを改めて考えさせられた。

ご講演後は、お二人の先生に会場からの質問にお答えいただき、日々の臨床に生きるヒントをいただいた。短い時間ながら、実り多い時間であった。

(村田 直久記)



第64回 九州大学歯学部同窓会 福岡支部主催学術講演会

「世界で最も骨に近い補填材を語る！」

～サイトランスグラニューールの全て～

講師：九州大学 歯学研究院 インプラント・義歯補綴学分野准教授

松下 恭之 先生 鮎川 保則 先生

令和元年10月16日（水）、松下恭之先生と鮎川保則先生をお迎えし、午後7時30分より福岡県歯科医師会館にて上記演題でご講演いただきました。

今回は、九州大学が開発し、日本で初めて骨補填材としてインプラント治療への適用が認められた骨補填材「サイトランスグラニューール」の現状について、お二人の先生にご紹介いただきました。

まずは鮎川保則先生より、同材の主成分である「炭酸アパタイト」について、この物質に注目されるに至った過程や、以前から人工骨として使用されている β -TCPやハイドロキシアパタイト系骨補填材との違いを、解剖学や理工学の見地から比較しご説明いただきました。講演ではこれまでの研究成果から、炭酸アパタイトを用いた骨補填材は他の補填材と比較して、異物として残らず骨に置換する優れた骨伝導能を有していることや、臨床の場においても有効性や安全性が確保されていることを、時折ジョークも交えながら分かりやすくご説明いただきました。

続いて、いち早くサイトランスグラニューールの臨床応用を進めておられる松下恭之先生より、サイトランスグラニューールの臨床試験結果についてご報告いただきました。他の人工骨との違いをふまえて、実際に手術を行う上での細かい手技、現状の課題点や克服するためのテクニックについて、豊富な臨床経験から得た経験を余すことなく紹介していただきました。

歯科における骨補填材の重要性はますます高まってきている。講演後は会場から多くの質問が寄せられ、九大発の骨補填材に対する期待の高さが伺われた。今後、炭酸アパタイト系骨補填材はますます普及していくことであろう。

(村田 直久記)



渉外事業報告

九地連懇親会報告

26 October 2019



長崎支部主催九地連懇親会

10月26日(土)午後6時30分から長崎市麴屋町「慶華園」にて行われた。出席者は40名だった。福岡支部からは支部長と専務他1名が出席した。

懇親会に先立って、5時15分から長崎市市民会館第一会議室にて支部長連絡会議が行われた。支部の活動状況報告、支部会員の管理についての協議が行われた。

懇親会は長崎支部吉田眞一専務の司会進行で行われ、副島哲也支部長の挨拶、久保本会会長、来賓の古谷野潔副病院長の挨拶の後、長崎支部坂本博幸先生の乾杯の挨拶で歓談となった。料理は長崎独特の円卓の伝統料理で、ここでしか味わえないものも多く、あちらこちらのテーブルで懐かしい話や近況など、時間の許す限り大いに会話の花が咲いていた。その後、次期開催地の熊本支部の西野隆一先生の万歳三唱、長崎支部原安生先生の閉会の辞で終了した。途中長崎県歯科医師会会長の宮口巖先生、九地連会長の大山茂先生も駆けつけ挨拶された。その後も2次会、3次会と夜遅くまで一同盛り上がった様子だった。

(安部 修武記)



福岡歯科大学福岡県西同窓会との懇親会が9月26日（木）午後8時から祇園にある頤和園で開催された。出席者はそれぞれの大学から9名ずつ計18名であった。福岡市に九州歯科大の先生が多かったころ、福岡歯科大学と九大歯学部の親睦を深めましょうと始まった。

最初に福岡歯科大学福岡県西同窓会副会長の小河先生の開会の辞の後、福歯大中先生、九大の鎮守先生が挨拶し、今後とも両大学で結束を固め協力していこうと述べた。

九大の吉田先生の乾杯で宴が始まると、9月の初めに手違いで九大側が予行演習をした話でも大いに盛り上がった。

料理は前菜に続き、フカヒレスープ、鳥の甘辛煮、北京ダック、トリュフ焼売、エビ焼売、エビの揚げもの、最後に名物の担々麺でどれも予行演習とは異なる料理ばかりで、お腹がいっぱいになった。

その後、各理事の自己紹介の後、万歳三唱でお開きとなった。

（吉村 富美記）

平成30年度庶務報告

(1) 庶務報告

会員現況 平成31年3月31日現在 263名

会務報告

平成30年	4月	6日	監査会（歯科医師会館）
	4月	14日	支部総会、懇親会（大阪屋）
	5月	28日	第1回理事会（市会館第1会議室）
	7月	23日	第2回理事会（市会館第1会議室）
	9月	9日	同窓会第1回評議員会
	9月	26日	福歯大同窓会役員との懇親会（頤和園）
	10月	13日	九地連懇親会（佐賀）
	10月	22日	第3回理事会（市会館第1会議室）
	12月	8日	忘年会（イル・パラッツォ）
平成31年	1月	21日	第4回理事会（県歯会館4F第3会議室）
	3月	10日	同窓会第2回評議員会（九大歯学部）
	3月	25日	第5回理事会（市会館第1会議室）

活動報告

厚生事業、学術事業、女歯会等の案内をメール、ファックス、はがきで送付

(2) 学術報告

第61回 九州大学歯学部同窓会 福岡支部主催学術講演

日時：平成30年6月20日

場所：福岡県歯科医師会館 視聴覚室

講師：徳永歯科クリニック 徳永 哲彦先生

西岡矯正歯科医院 西岡 真人先生

演題：「治療ゴールを共有する」

参加人数：95名

第62回 九州大学歯学部同窓会 福岡支部主催学術講演

日時：平成30年10月17日

場所：福岡県歯科医師会館 視聴覚室

講師：九州大学病院 口腔総合診療科・睡眠時無呼吸センター 特任助教

津田 緩子 先生

演題：知っているようで知らない「睡眠時無呼吸症候群」

参加人数：59名

(3) 広報報告

12月 会報20号発行
入会案内送付 13名

入会者 平川貴大 (35)、中村健吾 (37)、篠塚 圭 (30)

(4) 厚生報告

1) 野球観戦 ソフトバンク対オリックスバファローズ
日時 :平成30年9月9日(日)
チケット代補助(¥1000)
場所 :ヤフオクドーム ECCキッズパーク
参加人数:48名

2) ゴルフコンペ
日時 :平成30年11月23日(祝)
場所 :太宰府ゴルフ倶楽部
参加者 :18名 コンペ賞品

3) バスハイク
諸事情により中止

4) 大相撲九州場所観戦
日時 :平成30年11月11日初日
(補助なし、代引き手数料のみ)
参加者 :52名(13柵)

(5) 慶弔報告

弔事
平成30年 9月 1期 井上 正博先生 御母堂様 御香料

平成30年度会計報告

平成30年度九州大学歯学部同窓会福岡支部会計報告				
(平成30年4月1日～平成31年3月31日)				
	収入額		¥2,552,087	
	支出額		¥1,457,375	
	差引額		¥1,094,712	
収入の部		(単位：円)		
	収入額	摘要		
	繰越金	931,399		
	会費	1,114,676	引落し182名(¥6,000)	
	雑入	12		
	広告	290,000	2万×9、1万×11	
	学術収入	216,000		
	計	2,552,087		
支出の部		(単位：円)		
	支出額	摘要	予算額	執行率
	事務費	464,229	286,000	162.3%
	印刷通信費	460,998	281,000	164.1%
	事務用品費	3,231	5,000	64.6%
	渉外費	104,860	180,000	58.3%
	会議費	111,000	140,000	79.3%
	事業費	724,125	848,000	85.4%
	学術関係費	193,955	208,000	93.2%
	厚生関係費	105,682	250,000	42.3%
	懇親会等費	424,488	390,000	108.8%
	その他	0	0	
	慶弔費	51,649	150,000	34.4%
	雑費	1,512	40,000	3.8%
	計	1,457,375	1,644,000	88.6%
	次年度繰越金	¥1,094,712		
	計	¥2,552,087		
別紙1				

別紙1	項目別	(平成30年度会計報告)					
					(単位：円)		
	事務費	464,229					
	印刷通信費	460,998					
	総会 その他	123,763	F ネット	16,043			
	会報・名簿	321,192	その他				
	振込依頼	0					
			事務用品他	3,231			
	渉外費	104,860					
	九地連	47,860	福歯大	57,000			
	九歯大	0	その他	0			
	会議費	111,000					
	監査会	9,000	理事会5	21,000			
	理事会1	19,000					
	理事会2	15,000	会場使用料	6,000			
	理事会3	23,000	会報編集				
	理事会4	18,000					
	事業費	724,125					
	学術関係費	193,955	懇親会関係費	424,488			
	講師謝礼3名	130,000	総会	112,796			
	車代2名	10,000	学術6/20	25,000			
	演題表示物	4,385	学術10/17	40,000			
	会場費	24,570	忘年会	211,120			
	事前打ち合わせ	25,000	理事懇親会	35,572			
	厚生関係費	105,682	その他	0			
	ゴルフ	50,000					
	野球	51,344					
	相撲観戦	4,338	雑費	1,512			
	慶弔費	51,649	引落手数料等	1,512			
		51,649					

編集後記

今年2019年は、4月30日から5月1日にかけて元号が平成から令和に変わり、昭和生まれの私にとっては3時代目に突入。10月22日即位の礼もあり、例年より国民の休日が多く診療日が減って、開業医泣かせ(?!)な年でもありました。

9～11月にかけては、アジア初のラグビーワールドカップが開催されました。「4年に一度じゃない。一生に一度だ～Once in a life time～」というキャッチコピーに心動かされ、私もチケット購入。にわかファンとしてスタジアムで観戦しましたが、日本人ボランティアの方々のおもてなしや、会場に詰め掛けた国内外の人々の温かい声援に心打たれました。

10月27日には九大医学部百年講堂で、咬合補綴科元准教授の沖本公繪先生の「私、介護される女歯科医です（わかば出版）」出版記念特別講演を拝聴し、「命を守るのが医師、生活を守るのが歯科医師」で、健康長寿実現に歯科が重要であることを実体験に基づいてお話し下さり、大変感銘を受けました。

考えてみれば、今のこの一瞬一瞬も、Once in a life timeで大切な時です。

今年は自然災害も多く、全国的にサンマ、マグロ、イカ、エビ等記録的な不漁であると報道されています。この気象変動が一時的な地球の風邪なのか、はたまた重篤な病の前兆なのか、地球環境の将来をも視野に入れて、日々の生き方を考える時が来ていると感じています。

(藤瀬 多佳子記)

協 賛

イングデンタルラボトリー
キャトルオーソラボシステム

タカラベルモント株式会社
スリーエム ジャパン株式会社
カボデンタルシステム
株式会社ノーザ
株式会社エス・ティー・ワールド
株式会社ダリアート
株式会社バイオデント
有限会社ビクトリー

(有) 奥永歯科技工所
堤田貴金属工業株式会社
博多メディカル専門学校
永代ハウス株式会社
学校法人 滋慶文化学園 福岡医健・スポーツ専門学校
和田精密歯研株式会社
科研製薬株式会社
株式会社カンパニー D r .
creve personal training gym
井上税務・労務合同事務所
スポーツクラブNAS株式会社
宮内法律事務所
ソニー生命保険株式会社 鹿児島ライフプランナーセンター

(順不同)

会報第21号にご協賛いただき誠にありがとうございました。

デジタル式歯科用パノラマ・断層撮影X線診断装置(アーム型X線CT診断装置)

**TAKARA
BELMONT**

ベルクロス BEL-X

ムーブメント
新たな『動き』が、位置付けを変える。
A new “movement” changes the position.



to the Movie

製品ムービーはこちらから▼



位置付け補助機能 1

「2方向カメラスカウト」と「自動調整ヘッド」



患者さんの正面と側面に備え付けられたカメラで、2方向からの顔貌撮影を行います。タッチパネルでの画面操作と連動して、撮影装置が位置を合わせるため、患者さんは動く必要がありません。

タッチパネルで容易に位置付け

カメラ画像はタッチパネル画面に表示される。



位置付け補助機能 2

患者さんが自然により姿勢をとってくれる「視線マーカ」

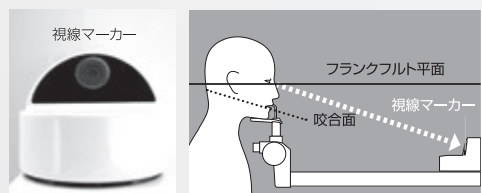

パノラマ撮影の位置付けの際、チンレストに顎を乗せ、バイトピースをくわえた状態で視線マーカを見ていただくことにより、自然にフランクフルト平面が水平に近づきます。

販売名 一般的名称 認定番号 クラス分類 特定保守 設置管理 製造販売元
ベルクロス BEL-X デジタル式歯科用パノラマ・断層撮影X線診断装置(アーム型X線CT診断装置) 230AGBZX00055000 管理 該当 該当 タカラメディカル株式会社
タカラメディカル株式会社 〒661-0962 兵庫県尼崎市殿田町5-15

タカラベルモント株式会社 <https://www.takara-dental.jp>

【大阪本社】〒542-0083 大阪市中央区東心斎橋2-1-1

【東京本社】〒107-0052 東京都港区赤坂7-1-19

【福岡営業所】〒812-0016 福岡市博多区博多駅南2-7-38 TEL(092)411-2746

修理および
点検受付窓口

コールセンター

TEL(0120)194-222 [フリーダイヤル]

FAX(072)344-7985

3M Science.
Applied to Life.™

3M™ クリアティ™ ウルトラ セルフ ライゲーティング ブラケット

“機能性”と“審美性”の融合。

効果的かつ効率的な治療を可能にする
新たなパッシブセルフライゲーティングブラケットです。



粒子が細かい セラミック素材

半透明で汚れにくい素材です。
審美的で、強度もあります。

Injection Moldedで成型

丸みを帯びたスムーズな表面で、
口腔内の違和感を軽減。



3M独自のTie ウィング

必要な時、簡便に結紮をすることができます。

幅広いセラミックドア

近遠心の幅が広いドアのため、歯牙のローテーションコントロールをサポート。
クリック音が鳴るため、“ドアが閉じたこと”を確認しやすい設計です。

販売名:クリアティ セラミック ブラケット 認証番号:219AKBZX00120000
● 商品を安全にお使いいただくため、ご使用前に必ず「添付文書」をお読みください。
● 本カタログの3M、クリアティは、3M社または、その関連会社の商標です。

スリーエム ジャパン株式会社
ユニテック製品部

<http://go.3M.com/orthodontics>

Please Recycle. Printed in Japan.
© 3M 2019. All Rights Reserved.

当製品部取扱製品のお問い合わせは
製品のお問い合わせはナビダイヤルで

 **0120-296-303**

※受付時間 / 9:00~17:30 月~金 (土日祝を除く)

Ormco™

Your Practice. Our Priority.

2019.10.10

INSIGNIA™



待望の
製造販売
承認取得!!

進化したテクノロジーと患者様個々にデザインされた 矯正装置「インシグニア」で理想的なフィニッシュを

インシグニアは、包括的なソフトウェアによるデジタルデザインと患者様個々にデザインされた矯正装置により歯列矯正を行うシステム製品として製造販売承認を取得いたしました。
これにより、インシグニアは医療機器として臨床にご導入いただくことが可能になりました。

インシグニア製品情報については下記ウェブサイトを御覧ください。
kavo.co.jp→製品情報→ormco→インシグニア



インシグニア製品情報
かんたんアクセス
QRコード

カボデンタルシステムズ株式会社 オームコジャパン www.kavo.jp

140-0001 東京都品川区北品川 4-7-35 御殿山トラストタワー 15 階 TEL:03-6859-0065

製品名：インシグニア 一般的名称：歯科矯正用治療支援プログラム 承認番号：30100BZX00168000 製造販売業者：カボデンタルシステムズ株式会社
歯科矯正用治療支援プログラム：71044002、歯列矯正用アタッチメント：41059000、歯列矯正用チューブ 31759000、歯列矯正用弧線：41397000、歯列矯正用位置測定器具：70733000

正確なカルテ記載は、
信頼できるシステムから

歯科電子カルテ搭載システム

WS9+ Plus
WiseStaff

いつもの治療入力の操作で、電子保存の三原則に準拠した電子カルテが作成可能。
院内オペレーションを“かんたん”にするための電子カルテです。
iPad との連携で、診療に必要な情報が院内のどこからでも登録・確認が可能です。



WS9+ Plus
WiseStaff
NEW Option

訪問診療/分院管理

モバイルVPN接続サービス

セキュアな回線で、院外の端末を安全に接続。
つながる利便性。

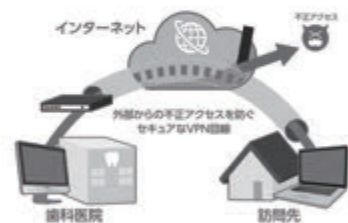

—ノーザの歯科用コンピュータシステムと連動—

院内のオペレーションがもっと便利に

歯科用予約管理システム

予約
Premium

患者様向け
プレゼンテーションソフト

Hivisual

海外旅行、イベント(学会・大会)の企画など すべて『コンベンション事業部』にお任せ!

学会 大会

双方向なメディアとしてコンベンションは人々の新しい出会い、集いを生み出すヒューマンコミュニケーション空間として見直されています。コンベンションの構想段階からアフターフォローまで一貫して主催者をサポートいたします。



企業系 MICE

企業は、ユーザーや代理店に対する販売促進・営業強化、社内モチベーションアップの為に、様々なイベントを必要としています。イベントの目的を明確にし、最適な企画・運営案をご提案いたします。



株式会社エス・ティー・ワールド コンベンション事業部

TEL. 092-288-7577

E-mail. convention@stworld.jp

URL. <https://convention.stworld.jp/hp/>

〒810-0001

福岡県福岡市中央区天神 2-8-30

天神西通りビジネスセンター 6F

営業時間 10:00 ~ 18:30

<定休日: 土・日・祝日>

担当: 田川・納富・河内



Travel+Emotion!

旅に感動と 驚きを。

モルディブ
21年連続
送客実績
ナンバーワン!

※スリランカ航空調べ



ダイビングは
年間1万人
以上の実績!



世界29ヶ国
37都市の
現地支店が
24時間サポート
をお約束!



株式会社エス・ティー・ワールド

STW

検索

TEL: 03-6415-8614

〒150-0043 東京都渋谷区道玄坂2-6-17 渋谷シネタワー14階

営業時間: 月~日曜日 10:30~19:30 (第1・第3木曜日定休)

観光庁長官登録旅行業第1022号

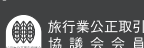

<http://stworld.jp/>

DMS

DARIART MAINTENANCE SERVICE

ダリアートメンテナンスサービス

快適な商業空間を演出する。
ビジネスメンテナンス。

お客様やスタッフにとって快適なビジネス空間を維持するために定期的な保守管理は重要になります。

トラブルが発生してからの対応では時間とコストが必要以上にかかります。

プロの視点で定期的なチェックをすることでトラブルの予測とその対策を施すことが可能です。

生産性の高いビジネスに集中して頂くためにも面倒な清掃点検などの

定期的なメンテナンスはプロにお任せ頂くことをお勧め致します。



株式会社ダリアート

〒812-0016 福岡市博多区博多駅南 4-3-25 ダリアビル 2F
TEL 092-472-3634 FAX 092-481-1465

<http://www.dariart.jp/>  店舗事例は
こちら

歯科医院の店舗設計・施工からブランディング・集患計画までトータルサポートを行っております。
ご相談は無料です。お気軽にご連絡ください。

歯科矯正用アンカースクリュー

ISA Advance

Immediate Surgical Anchor / イミディエート・サージカル・アンカー

- エビデンスに基づいて設計された日本製のスクリュー
- PLAS 併用で様々なコントロールを実現可能



植立動画公開中！

バイオデント ISA

検索

スフィアタイプ

患者様の違和感を軽減するツルツルヘッド(スフィアタイプ)。従来のISAへキサゴンチップでの使用が可能です。

標準価格 ¥10,000/pk (2本)
ラインナップ

Φ1.6	6mm・8mm・10mm
Φ2.0	6mm・8mm

高度 承認番号 22500BZX00140000

PLAS (パラタル・レバー・アーム・システム)

特許取得

クリップ付矯正用ワイヤー

大白歯の圧下・遠心移動・前歯部リトラクションなど、様々なコントロールが可能です。

2014年12月特許取得
権利者：学校法人日本大学
特許第5660507号

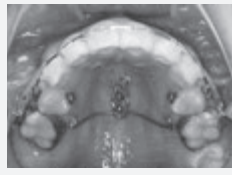

Φ0.9 No.35-210
Φ1.2 No.35-211
標準価格 ¥10,000/pk (5本)



PLAS の装着方法



管理 認証番号 225AGBZX00034000

販売元



株式会社 **バイオデント**

〒116-0013 東京都荒川区西日暮里 2-33-19 YDM日暮里ビル
TEL 03-5604-0980 FAX 03-3801-7560 営業所：大阪 / 福岡
E-mail info@biodent.co.jp http://www.biodent.co.jp/

ご注文・お問い合わせ



0120-49-0980

※携帯・PHS からもご利用になれます。

製造販売元 (株)プラトンジャパン 〒195-0062 東京都町田市大蔵町56 鶴川アカデメイアビル

より良いサービス・より良いお支払い



有限会社ビクトリー

貴金属リサイクル・産業廃棄物収集運搬

〒811-3132 福岡県古賀市川原1007-3

TEL (092) 940-2955

FAX (092) 940-2981

金属買い取り
キャンペーン中

メタルフリー化、進んでいますか？

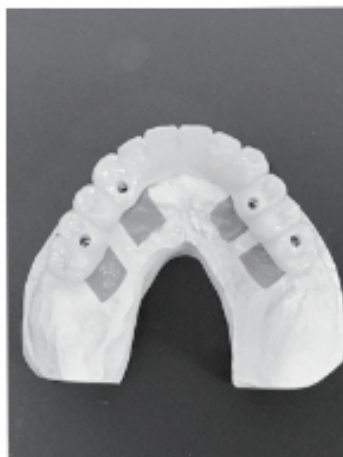

グラスファイバーフレーム使用
インプラントフルブリッジ



TUMインレー、クラウンブリッジ

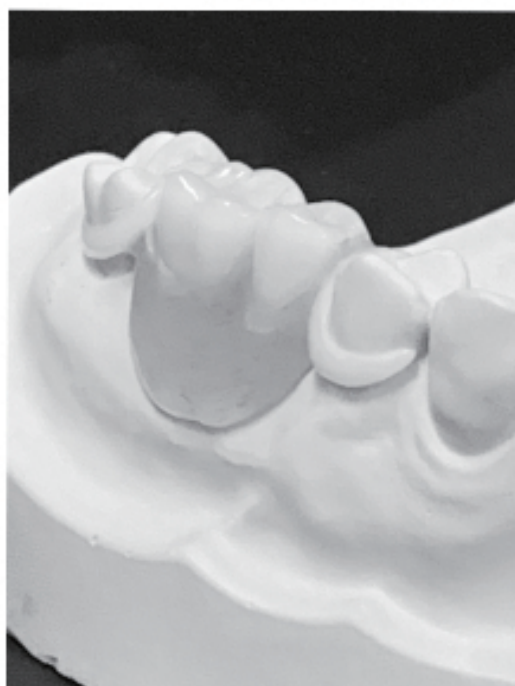

様々なノンクラスプデンチャー

TUMによるホワイトクラスプ

メタルフリー技工のご用命は
有限会社 奥永歯科技工所

〒 811-2205
福岡県粕屋郡志免町別府3-10-23
TEL 092-936-6214



限られた地球の
貴重な資源を有効活用



リサイクルのご案内

超特急のぞみシステム

3日後仕上げ・手数料25%

特急ひかりシステム

7日後仕上げ・手数料20%

ロングワイドシステム

15日後仕上げ・手数料15%

決済内容は現金・地金・歯科用合金・金貨から
お選びいただけます。

詳しい資料は下記までご連絡下さい。

(一社)日本金地金流通協会発足当時より
正会員のツツミダは
中四国唯一の金問屋です。

ISO13485認証取得 製造販売業許可番号 34B2X00010

 **堤田貴金属工業株式会社**

〒733-0012 広島市西区中広町2丁目14番23号
TEL(082)293-2233(代) FAX(082)295-0643

- ★ツツミダの金パラは一貫システムにより相場の動向に左右されにくい平均価格で安定供給させていただきます。
- ★歯科業界として初めて、製品の全ての成分元素と成分率(100%)を表示するなど、リスクマネジメントを実施し、信頼を頂いております。

詳しくはツツミダホームページURL <http://www.gold-tsutsumida.co.jp> E-mail: info@gold-tsutsumida.co.jp

未来に、まっすぐ。



臨床工学技士科

チーム医療に不可欠な存在。
医療の安全と患者様の命を守る
臨床工学技士になる!



歯科技工士科

歯科企業との連携による超最先端
教育で、デジタル歯科医療時代を
見据えた歯科技工士になる!



歯科衛生士科

ライフスタイルに合わせて活躍で
きる。歯・口腔の健康を通して全身
の健康を守る歯科衛生士になる!



厚生労働大臣指定
文部科学大臣認定
職業実践専門課程

学校法人博多学園 **博多メディカル専門学校**

〒812-0044 福岡市博多区千代4丁目32番1号 TEL:092-651-8001 FAX:092-651-8002



自然エネルギーを活用し、
住まいのエコロジー性能を高める。



福岡市東区
hit香椎浜住宅展示場内
「フォーシーズン」展示場

エアパス工法の家

冷暖房に頼らず、夏涼しく冬暖かく。四季を通じて健康で快適な室内環境を実現します。



坪単価
46.2万円税別
※3.3㎡、40坪の場合

南欧の癒 e-スタイル 新モデルハウス 誕生。
佐世保市名切町・糟屋郡宇美町井野



永く住み継ぐ、自然素材の家づくり

永代ハウス株式会社

☎ 0120-412-188

福岡本部
福岡市博多区博多駅南5-15-9
TEL 092-433-2188(代)
FAX 092-433-2488

福岡西営業所
福岡市西区泉1-26-33
TEL 092-806-9488(代)
FAX 092-806-8668

福岡東営業所
福岡市東区香椎浜2-8
TEL 092-674-3288(代)
FAX 092-674-3287

医健KEN

～ 健康な生活を支え、“喜び”と“感動”を届けること～
人を『笑顔』にできるって素晴らしい！

第一期卒業生 学校長 田中 輝男

第二十四期卒業生 副校長 角 静香

福岡医健・スポーツ専門学校は、健康・スポーツ・医療・リハビリ・保育業界の10学科を持つ総合校で一人ひとりの夢をサポートしている学校です。

学校法人 滋慶文化学園 厚生労働大臣指定校
医健KEN 福岡医健・スポーツ専門学校

F812-0032 福岡市博多区石城町7-30 TEL (092) 262-2119 FAX:092-262-8669

☎ 0120-717-261 URL <http://www.iken.ac.jp> e-mail info@iken.ac.jp 総機電話URL <http://iken.ac.jp>

身体に優しい新技術

ヒューマンブリッジ

Human Bridge

ヒューマンブリッジは、支台歯の削除量が極めて少ない、
身体に優しい欠損補綴の選択肢の一つです。



ヒューマンブリッジは3ピース

アドヒージョンブリッジとの違い

従来のアドヒージョンブリッジは、1ピースで構成されており、口腔内へ装着する際、歯根方向へ向けて一方向から装着します。一方向から装着するため、一方向から容易に脱離してしまう可能性があります。対してヒューマンブリッジは3ピースから構成されており、各々のパーツを別方向から装着するため、構造的に脱離しにくい設計になっています。



3つのパーツにわかれていて
ので、2本の歯の平行性が取れてい
なくても問題ありません。

歯も心も美しく
和田精密歯研株式会社

【博多営業所】 〒812-0885 福岡市博多区相生町3-3-40
TEL:(092)574-4477 FAX:(092)574-4480

リグロス® 情報サイト 映像コンテンツ追加のお知らせ



リグロス情報サイトに新たなコンテンツとして「手術動画ライブラリ」を追加しました。



歯周組織再生剤

薬価基準収載

リグロス® 歯科用液キット 600 μ g / 1200 μ g

REGROTH® Dental Kit 600 μ g / 1200 μ g トラフェルミン (遺伝子組換え) 製剤

処方箋医薬品 (注意-医師等の処方箋により使用すること)

リグロス製品情報サイト <http://regroth.jp/>

製造販売元
[資料請求先]



科研製薬株式会社

東京都文京区本駒込2丁目28-8
医薬品情報サービス室

2018年8月作成 REG04CC

効能・効果、用法・用量、禁忌を含む使用上の注意等については添付文書をご参照ください。

トラブルにならないようにアドバイスがもらえたら...

働き方改革でアドバイスがもらえたら...

カンパニーDr.は
「企業のドクター」として
経営をサポートします!!

困ったときにいつでも相談できる専門家がいたら...

法改正等の最新の情報を教えてもらえれば...

良き人財と出会い共存共栄することこそが企業の成長に大きく影響します。
労使双方がお互い働きやすい職場環境を提供できるようにサポートします。

株式会社 カンパニーDr. 代表取締役 宇野 慶一
〒814-0123 福岡市城南区长尾 3-6-15-502
TEL092-408-7844 FAX092-408-7845



ご予約随時承っております
お気軽にお問い合わせください

☎092-791-7787

Personal Training Gym Créve

理想のカラダづくりの先にある、「夢を創造する(Créve)」場所

痩せたい!筋肉をつけたい!スポーツのパフォーマンスをあげたい!ずっと健康でいたい!痛みを改善したい!
などあらゆる目的を達成していただく為に「パーソナル・トレーニング」というマンツーマン指導で
カラダづくりのサポートをしています

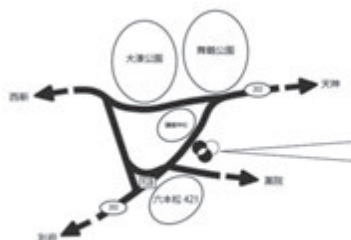

Instagram: creve_training



HP: tipping--point.jp/gym/

福岡市中央区六本松3-11-33エステビル202

クリニック開業・医療法人設立



医療法人出資金問題なら

I 井上税務・労務合同事務所
へご相談ください。

- 「開業したいので、開業資金の借入を見据えた事業計画書を作りたいのだけど、誰に相談したらよいのか…」
- 「個人クリニックでスタートして業績も落ち着いてきたけど、税金の負担が多いような気がする…。子供も大きくなっていくので将来の学費も心配だな…医療法人化してメリットはあるのかな…」
- 「医療法人を設立してから長年続けてきたので、当初の出資額と比べ出資金評価額が相当高くなっているのでは…そうであれば、後継者の相続税負担が心配なのだけど、何かよい対策はないものか…」

初回
相談無料

開業・経営に関する不安、お悩みがございましたら、
いつでも、お気軽にご相談ください。

【当事務所の特徴】

- 1 税務・会計・許認可手続・社会保険労務に関するサービスをワンストップでご提供いたします。
- 2 医療行政の経験も豊富な税理士が開設する事務所です。
- 3 税理士・社会保険労務士本人が直接ご対応させていただきます

■ 所長・税理士・行政書士：井上 久信

■ 社会保険労務士：井上 成子

所在地：〒812-0013 福岡市博多区博多駅東3-11-14 アバンドント90 5階

TEL.092-292-8894 FAX.092-292-8898

Email.info@inoue-taxsr-office.com

HP.http://www.inoue-taxsr-office.com/



大和ハウスグループの
スポーツクラブNAS

社員の健康がイチバン

法人会員
のご案内従業員様の
健康管理にリフレッシュによる
業務効率UPに

福利厚生に

コロコロもカラダも
フレッシュ!!

選べる 2 つのワンクラブ法人会員

カードタイプ

何回でも
使える

■無記名式カード(2枚)

入会金	100,000円
登録料	312,000円

※ご利用1回ごとに
ご利用料 500円が必要です。

チケットタイプ

誰でも
使える

■チケット方式(100枚)

入会金	100,000円
登録料	200,000円

※ご希望の店舗(1店舗)がご利用いただけます。※施設のご利用は15歳以上になります。※本チラシ記載の価格は全て消費税別です。

お問い合わせはこちらまで

スポーツクラブNAS

福岡エリアに 4 店舗【六本松・博多・姪浜・北天神】

〈お問い合わせ先:大谷能子 080-9640-3419 平日 10:00~17:00〉

博多の法律相談・トラブルなら



宮内法律事務所

MIYAUCHI LAW OFFICE

訴訟・示談・弁護士なんて、自分には関係ない？昨日までそう思って生きていたつもりが思わぬトラブルにあったという相談をよくお受けします。また、今は問題が表面化していなくても、時間の経過とともに大きな問題に発展してしまうこともあります。



弁護士：宮内 裕

「もし、自分に何かあったら」
「もし、離婚が具体化したら」
「もし、借金が膨らんでしまったら」

今すぐじゃないから大丈夫—と思わないでください。身近なテーマに少しでも「不安」をお持ちなら、お気軽にご相談下さい。相談後、気持ちが軽くなってお帰り頂けると思います。

【代表弁護士 宮内裕のプロフィール】

平成 9年3月	京都大学法学部卒業	平成22年 9月	新司法試験合格
平成10年4月	福岡県庁入庁(行政職)	平成23年12月	新64期司法修習修了
平成19年3月	福岡県庁退職	平成23年12月	弁護士登録(福岡県弁護士会) 後、 福岡市内の法律事務所勤務
平成19年4月	九州大学法科大学院入学	平成27年12月	宮内法律事務所開設
平成22年3月	九州大学法科大学院卒業		



- ・交通事故
- ・自転車事故
- ・部活中の事故
- ・業務中の事故



- ・中小企業法務
- ・取引先と契約書
- ・未収金の回収



- ・労働問題
- ・残業代請求
- ・パワハラ
- ・セクハラ



- ・刑事弁護
- ・示談交渉
- ・損害賠償事件



- ・離婚問題
- ・親権
- ・慰謝料
- ・養育費



- ・相続問題
- ・遺言書作成
- ・相続税申告
- ・不動産登記

【宮内法律事務所】

代表弁護士：宮内 裕

所在地：〒812-0013

福岡市博多区博多駅東3-10-15

博多駅東アトルビル2F

TEL:092-260-1785

FAX:092-260-1786

(受付時間/平日9:00 ~ 18:00)

E-mail:info@miyauchi-law.jp

HP:http://miyauchi-law.jp



歯科医院がお金の悩みから解放されて、 理想の医療に専念する！

たった2割の知識で経営において8割OKとなるお金の話にご興味ありませんか？

ご相談で得られる7つの成果

1. 院長先生がお金と人との悩みから解放されることにより、本業に専念でき売上UP。院長先生ご自身で経営判断が可能となります。→月に一度の数時間の打合せで問題点が1つ1つ解決し売上がUPします
2. 経費を細分化し見直すことによって、盲点だった不要な出費が減少→本当に必要な支払いだけに減少します
3. 採用や設備投資等の判断を数字の裏付けに基づいて行うことで失敗を防ぐ→必要売上高を算出し意思決定をサポート
4. キャッシュフロー計画が明確化することで、銀行との借入交渉がしやすくなる→必要額と返済計画が明確になります
5. 院長先生とスタッフのベクトルが一致し、やる気に満ちた明るく楽しい医院になる→スタッフが自発的に意見をだし、自ら考えて行動するようになります
6. 院長先生ご自身の手取所得をトコトン増やす最新の資産運用。
7. 効果的なお子様の教育資金の作り方。

プロフィール



ソニー生命保険株式会社
ライフプランナー
川吉 雅俊

【略歴】 1994年 積水ハウス(株)入社 営業職約8年間で100棟お引き渡し。
2002年 GEグループ入社 医療部門で医療機器、病院システム販売。
2004年 ソニー生命保険(株)入社 ～現在(16年目)
今までのキャリアを活かし、住宅関連、法人のリスク対策、資産運用業務、相続対策を中心に仕事させて頂いています。
学校、学習塾、企業でライフプラン授業実施中。

【保有資格】 2019MDRT成績資格終身会員（'07～）
事業承継士（事業承継協会認定）
相続診断士（相続診断協会認定）
後見人相談士（一般社団法人後見の杜認定）
銀行代理業取扱資格者（所属銀行：ソニー銀行）
日本ファイナンシャル・プランナーズ協会会員（AFP）
2級ファイナンシャル・プランニング技能士（資産設計提案業務）
トータル・ライフ・コンサルタント（生命保険協会認定FP）
変額保険販売資格者
損害保険販売資格者
住宅ローンアドバイザー（住宅金融普及協会認定）

貴医院の経営数字を使って歯科経営の発展に貢献します！！

ソニー生命保険株式会社
鹿児島ライフプランナーセンター第2支社
ライフプランナー 川吉 雅俊

〒890-0053
鹿児島市中央町11番地 鹿児島中央ターミナルビル3F
Tel 099-833-3730 Fax 099-833-3732
携帯 090-7461-5728
E-mail MASATOSHI_KAWAYOSHI@sonylife.co.jp



九州大学
KYUSHU UNIVERSITY